

**CASAL/CAMPUS D'ESTIU**

**GUIA DEL PROCÉS  
D'INSCRIPCIONS**

**2026**



Ajuntament de  
Barcelona

# PAS PER PAS



**1.**

**(13 abril - 13 maig)  
INSCRIPCIÓ I PAGAMENT**

**2.**

**(4 maig - 22 maig)  
APLICAR LA BECA**

**3.**

**(14 maig - 19 maig) PAGAMENT  
(només en cas de pagament fraccionat)**

**4.**

**(10 juny - 15 juny) PAGAMENT  
(només en cas de pagament fraccionat)**

**Contacte**



1.

# (13 abril - 13 maig) INSCRIPCIÓ I PAGAMENT



- Inscriu-te al casal/campus a través de 7 d'aventura

1.1

ENTRA AL WEB DE 7 D'AVENTURA - ACTIVITATS D'ESTIU: <https://setdaventura.com/inici/estiu/>

1.2

SELECCIONA CASAL O CAMPUS

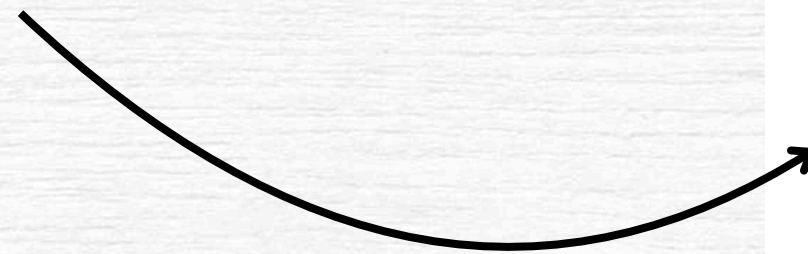

7 D'AVENTURA Inici Aula d'estudi **Activitats d'estiu** Beques Ajuntament BCN Consulta'ns Treballa amb nosaltres

## 2026 Activitats d'estiu

Casals, Campus Olímpica

Tota la informació de l'estiu 2026 disponible a...

**Casals d'estiu 2026**  
De 0 a 12 anys  
Informació i inscripcions

**Campus d'estiu 2026**  
de 10 a 17 anys  
Informació i inscripcions

1.

# (13 abril - 13 maig) INSCRIPCIÓ I PAGAMENT

1.3

SELECCIONA L'ESCOLA ON US VOLEU INSCRIURE

1.4

INICIA LA INSCRIPCIÓ

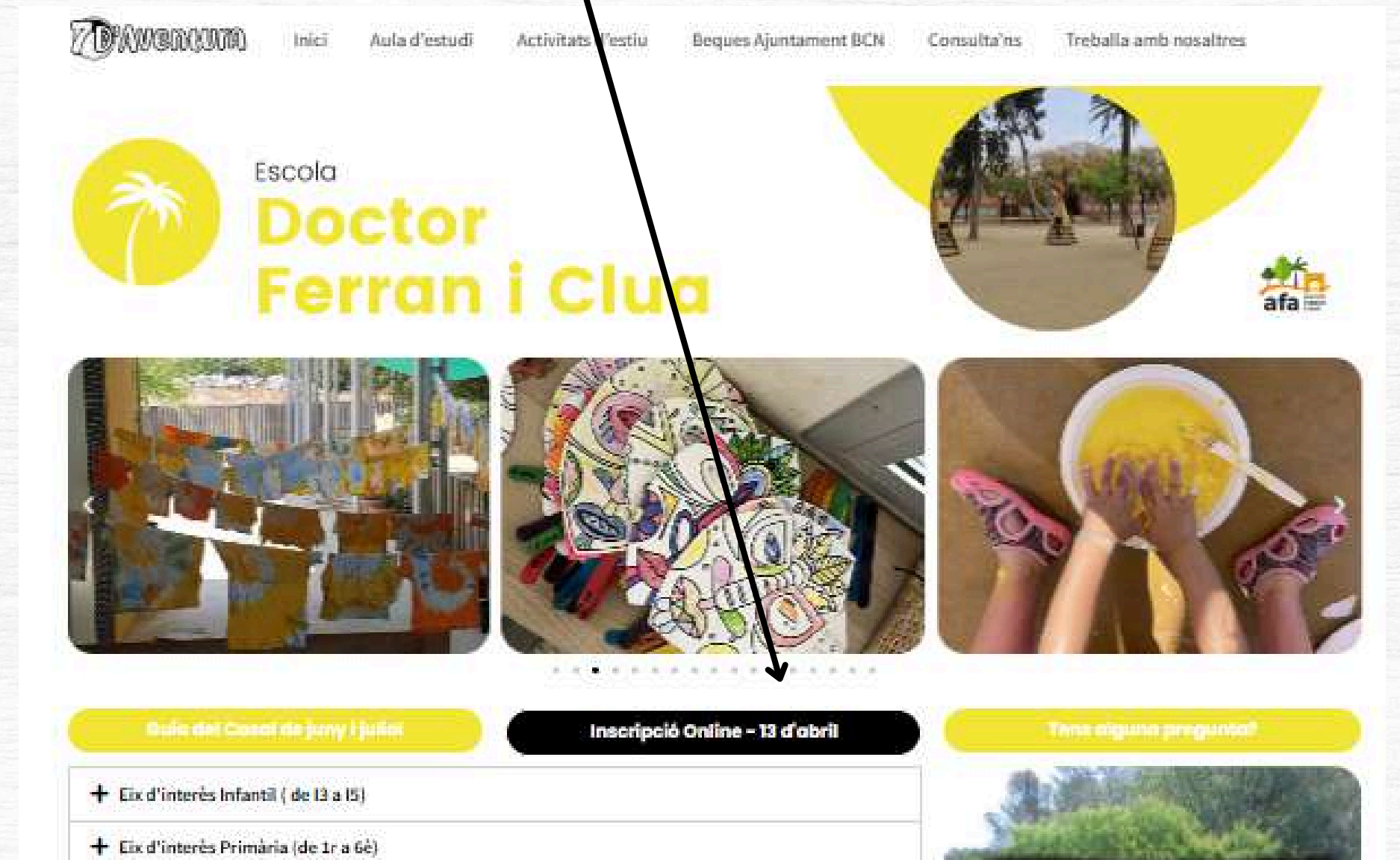
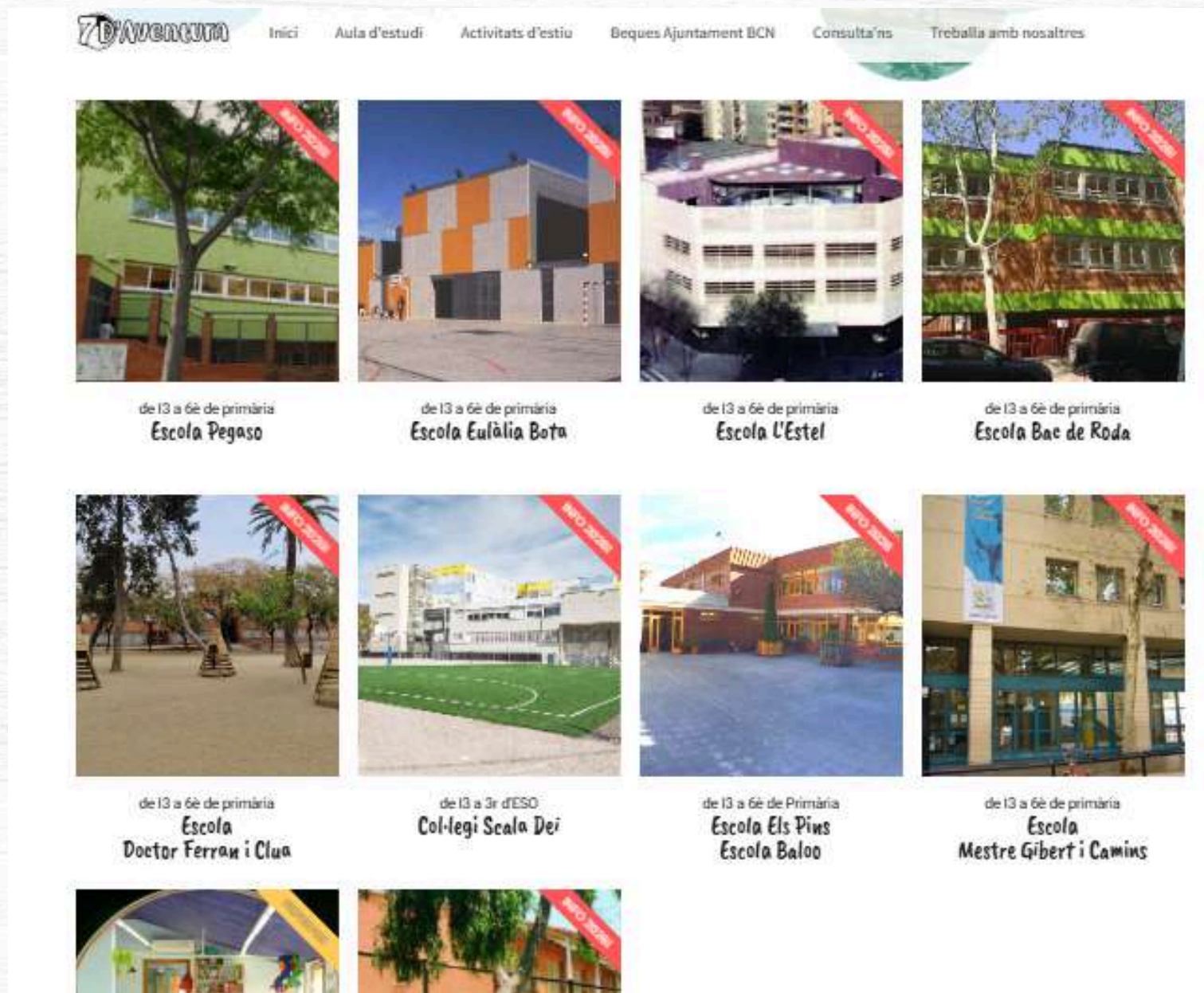

1.

# (13 abril - 13 maig) INSCRIPCIÓ I PAGAMENT

1.5

OMPLE TOTES LES DADES



1.6

REALITZA EL PAGAMENT:

DOS TIPUS:

PAGAMENT ÚNIC

PAGAMENT FRACCIONAT MÍNIM EL 10%  
(plaça reservada) ✓

2.

## (4 maig - 22 maig) APLICAR LA BECA



2.1

ENTRA AL PORTAL DE L'AJUNTAMENT DE BARCELONA

<https://ajuntament.barcelona.cat/ajutsextraescolars/ca>

2.2

BUSCA L'ENLLAÇ DEL TRÀMIT

2.3

INTRODUEIX EL CODI DE L'ACTIVITAT (rebut al correu un cop finalitzada la inscripció amb 7 d'Aventura)

2.4

INTRODUEIX EL CODI DE L'INFANT (rebut al SMS a partir del 27 d'abril)

3.

## **(14 maig - 19 maig) PAGAMENT** *(només en cas de pagament fraccionat)*



3.1

ENTRA A L'ENLLAÇ REBUT AL CORREU

3.2

REALITZA EL PAGAMENT D'UN 45%

4.

## **(10 juny - 15 juny) PAGAMENT** *(només en cas de pagament fraccionat)*

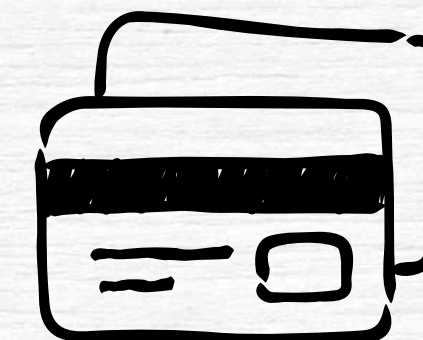

4.1

ENTRA A L'ENLLAÇ REBUT AL CORREU

4.2

REALITZA EL PAGAMENT DE LA QUOTA RESTANT

## Contacte



**[consultacasals@setdaventura.com](mailto:consultacasals@setdaventura.com)**



**Carrer del Segre 23 baixos  
08030 Barcelona**



**93 360 29 24**  
**De dilluns a divendres de 9h a 13h i de 16h a 19h**



**[www.setdaventura.com](http://www.setdaventura.com)**

