

CASAL/CAMPUS D'ESTIU

**GUIA DEL PROCÉS
D'INSCRIPCIONS**

2026



Ajuntament de
Barcelona

PAS PER PAS



1.

**(13 abril - 13 maig)
INSCRIPCIÓ I PAGAMENT**

2.

**(5 maig - 22 maig)
APLICAR LA BECA**

3.

**(14 maig - 19 maig) PAGAMENT
(només en cas de pagament fraccionat)**

4.

**(10 juny - 15 juny) PAGAMENT
(només en cas de pagament fraccionat)**

Contacte



1.

(13 abril - 13 maig) INSCRIPCIÓ I PAGAMENT



- Inscriu-te al casal/campus a través de 7 d'aventura

1.1

ENTRA AL WEB DE 7 D'AVENTURA - ACTIVITATS D'ESTIU: <https://setdaventura.com/inici/estiu/>

1.2

SELECCIONA CASAL O CAMPUS



The screenshot shows the website for 7 D'Aventura's 2026 summer activities. The navigation bar includes 'Inici', 'Aula d'estudi', 'Activitats d'estiu' (highlighted), 'Beques Ajuntament BCN', 'Consulta'ns', and 'Treballa amb nosaltres'. The main heading is '2026 Activitats d'estiu' with the subtitle 'Casals, Campus Olímpia'. A circular image shows a person archery. Below this, it says 'Tota la informació de l'estiu 2026 disponible a...'. Two cards are displayed: 'Casals d'estiu 2026' (De 0 a 12 anys) and 'Campus d'estiu 2026' (de 10 a 17 anys). Both cards have a button for 'Informació i inscripcions'.

1. (13 abril - 13 maig) INSCRIPCIÓ I PAGAMENT

1.3 SELECCIONA L'ESCOLA ON US VOLEU INSCRIURE

1.4 INICIA LA INSCRIPCIÓ

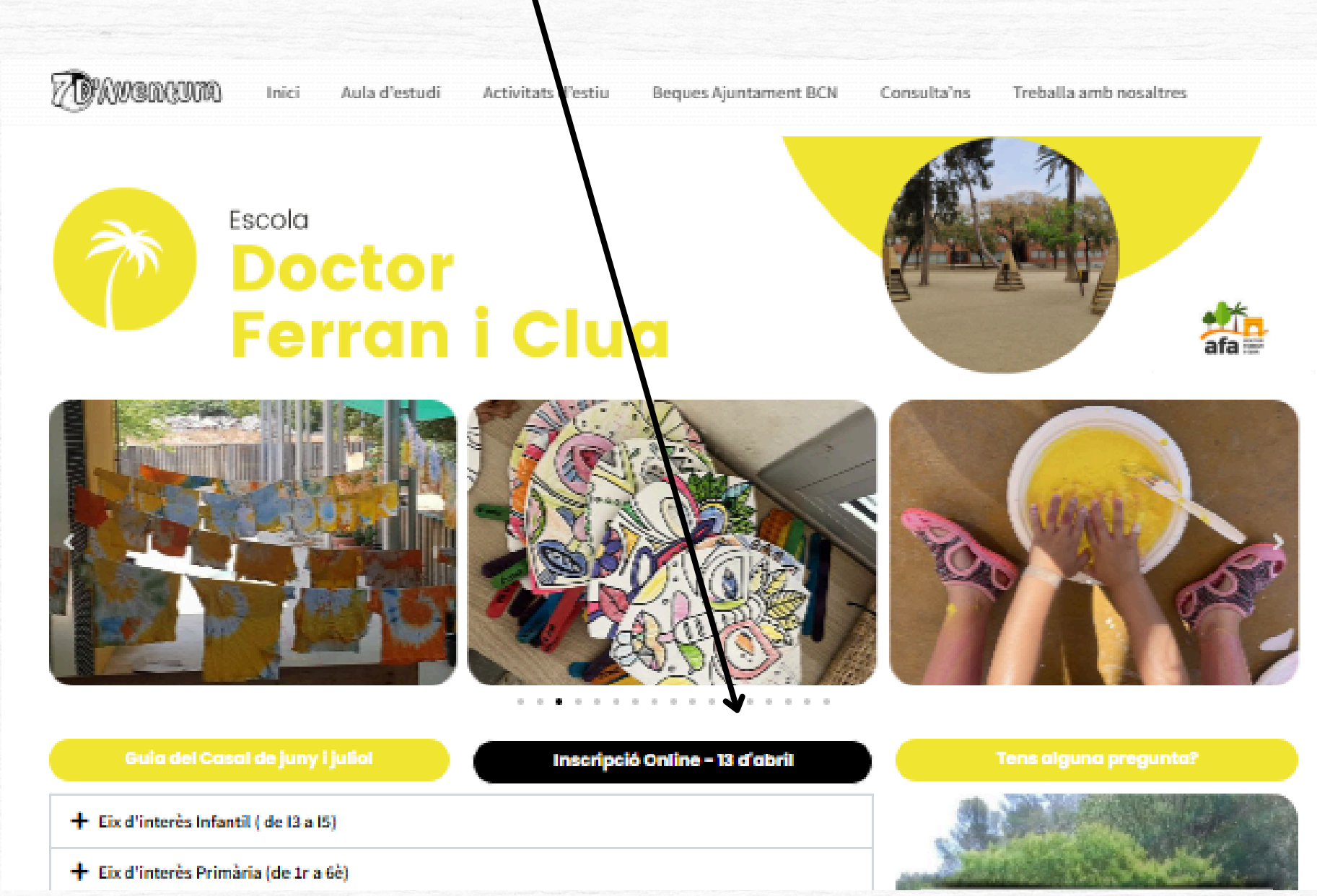
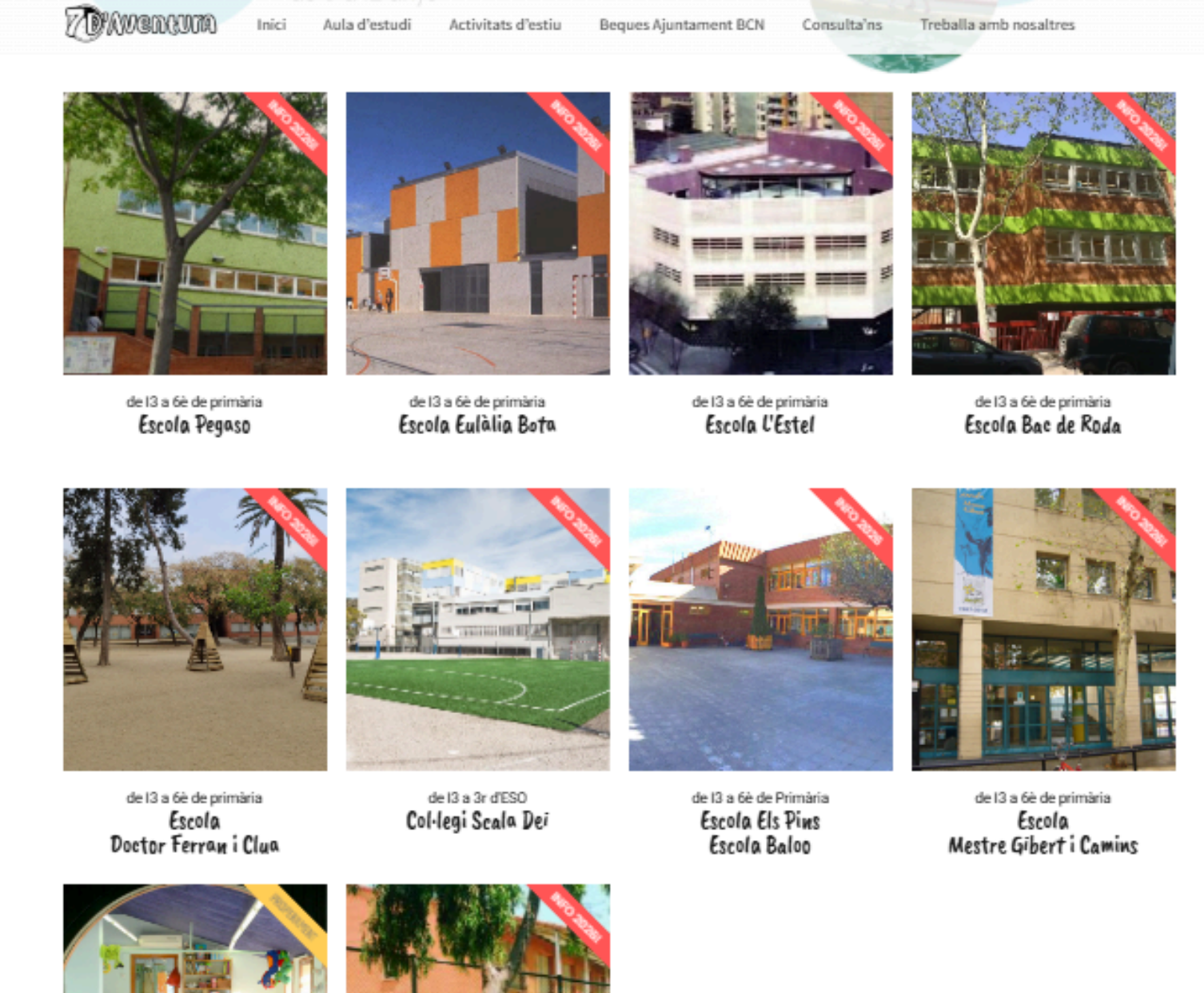

1.

(13 abril - 13 maig) INSCRIPCIÓ I PAGAMENT

1.5

OMPLE TOTES LES DADES



1.6

REALITZA EL PAGAMENT:

DOS TIPUS:

PAGAMENT ÚNIC

PAGAMENT FRACCIONAT MÍNIM EL 10%
(plaça reservada) ✓

2.

(5 maig - 22 maig) APLICAR LA BECA



2.1

ENTRA AL PORTAL DE L'AJUNTAMENT DE BARCELONA

<https://ajuntament.barcelona.cat/ajutsextraescolars/ca>

2.2

BUSCA L'ENLLAÇ DEL TRÀMIT

2.3

INTRODUEIX EL CODI DE L'ACTIVITAT (rebut al correu un cop finalitzada la inscripció amb 7 d'Aventura)

2.4

INTRODUEIX EL CODI DE L'INFANT (rebut al SMS a partir del 27 d'abril)

3.

(14 maig - 19 maig) PAGAMENT *(només en cas de pagament fraccionat)*

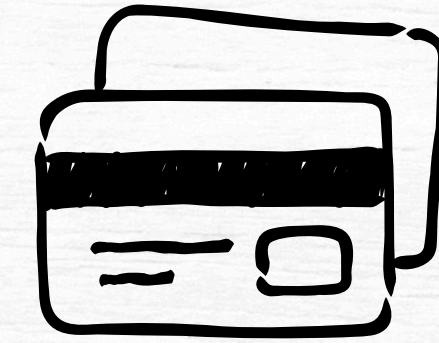

3.1

ENTRA A L'ENLLAÇ REBUT AL CORREU

3.2

REALITZA EL PAGAMENT D'UN 45%

4.

(10 juny - 15 juny) PAGAMENT *(només en cas de pagament fraccionat)*

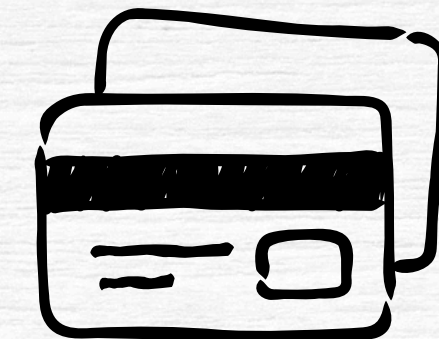

4.1

ENTRA A L'ENLLAÇ REBUT AL CORREU

4.2

REALITZA EL PAGAMENT DE LA QUOTA RESTANT

Contacte



consultacasals@setdaventura.com



**Carrer del Segre 23 baixos
08030 Barcelona**



93 360 29 24
De dilluns a divendres de 9h a 13h i de 16h a 19h



www.setdaventura.com

